

BULLETIN MENSUEL
DE LA
SOCIÉTÉ LINNÉENNE DE LYON

Siège social : 33 rue Bossuet, F 69006 LYON

Rédaction : R. ALLEMAND

APPEL DES COTISATIONS 1990

Cotisations payables par chèque bancaire ou postal (C.C.P. LYON 101-98 H)
au nom de la Société Linnéenne de Lyon.

Tarifs ci-contre. Merci de ne pas attendre les lettres de rappel pour vous
en acquitter.

NECROLOGIE :

Julien REGNY (1900-1989)

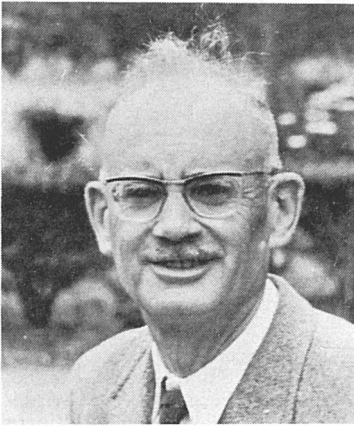

Nous devons un dernier adieu à notre vieil ami REGNY qui s'est éteint fin décembre avec une discrétion convenant à son personnage.

Naturaliste, botaniste, horticulteur, lettré plein de talent, poète, musicien délicat, il put vraiment profiter de sa retraite de Directeur honoraire du Service des cultures de la Ville de Lyon.

Certains d'entre nous se souviendront longtemps des promenades en vélo, puis en voiture qui nous entraînaient dans ses bois favoris, Grandris, Chozeau et surtout le Mont Pilat où il se révélait guide incomparable et compagnon de route plein d'humour.

Mais, accablé par deux deuils cruels, la peine et la mélancolie eurent raison de sa robuste constitution et c'est après plusieurs années de solitude, quand il fut sourd et aveugle, que la mort vint faucher cette vie, qui n'avait plus pour lui aucun attrait.

A.F.

Nous avons le regret d'apprendre le décès de M. le Dr Pierre MACAIRE, membre de notre Société depuis 1928, qui est décédé en décembre 1989. Après avoir exercé la médecine dans la région de Caen, il s'était retiré à Gignac dans l'Hérault. Pendant toute sa vie, P. MACAIRE s'intéressa aux Insectes, principalement les Coléoptères, dont il réunit une importante collection.

ACTUALITES BOTANIQUES

Candollea (réf. 70 D).

JEANMONNOD D. et BURDET H.M. : Notes et contributions à la flore de Corse. 1989, 44 (2) : 575-637.

Bulletin de la Société Versaillaise de Sciences naturelles (réf. 13 A).

ARNAL G. : Quelques espèces végétales intéressantes récemment observées dans les Yvelines. 1989, 16 (4) : 99-104.

The Bulletin of the Torrey Botanical Club (réf. 79 F).

FRANKEL E. : Distribution of *Pueraria lobata* in and around New York City. 1989, 116 (4) : 390-394.

Botanica Helvetica (réf. 69 E).

BRUGGER J. et RUTISHAUSER R. : Bau und Entwicklung landbewohnender *Utricularia*-Arten. 1989, 99 (2) : 91-146.

Lejeunia (réf. 46 E).

NDABANEZE P. : Catalogue des Graminées du Burundi (avec cartes). 1989, 132 : 1-127.

Bulletin trimestriel de la Société d'Histoire Naturelle de Haute Savoie (réf. 20 E).

LYABEL C. : Les forêts de la Vallée d'Aoste. 1989, 2 : 22-27.

Iheringia, série *Botanica* (réf. 88 C).

SOBRAL M. E. G. : *Neomitranthes gemballae* (Legr.) Legr. (Myrtaceae), nova ocorrência para o Rio Grande do Sul, Brasil. 1984, 32 : 9-14.

Connaissance de la flore de l'Ain (réf. 13 A).

BOLOMIER A. C. : En allant au Grand Colombier. 1989, 7 : 14-15.

L'Orchidophile (réf. 91).

ENGEL R. et MARK C. : Contribution à la cartographie et à l'étude des Orchidées de la Corse. 1989, 89 : 205-213.

Bulletin de la Société Botanique de France, Lettres botaniques (réf. 22 C).

GUILLÔT J. : *Alchemilla grenieri* nov. sp., une alchemille nouvelle de la flore française. 1989, 136 : 151-155.

Bulletin de la Société d'Histoire Naturelle de la Savoie (réf. 20 E).

BORDON J. : Introduction à la flore de l'île de la Réunion. 1989, 209 : 13-26.

BORDON J. : Flore de l'île de la Réunion. 1990, 211 : 9-33.

Bull. mens. Soc. linn. Lyon. 1990. 59 (3).